

**GYÓRÓ**  
**Szabályozási terv (külföld)**  
**M 1:10 000**

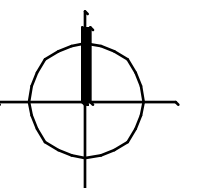

- JELMAGYARÁZAT**
- TERVEZETT MEGLEVŐ**
- Határvonalak**
- közigazgatási terület határa
  - belterület határa
  - módosított belterületi határ
  - beépített és beépítésre szánt ill. beépítésre nem szánt terület határa
- Szabályozási elemek**
- szabályozási vonal
  - eltérő területfelhasználás határa
  - övezeti határ
  - építési hely
- Mezőgazdasági területek**
- M sz-1 szántóterület
  - M r rét, legelő terület
- Erdőterületek**
- E g gazdasági célú erdőterület
  - E v védelmi célú erdőterület
  - E ve védett erdőterület
- Vízgazdálkodási terület**
- V vízfolyás, vízfelület
- Különleges területek**
- K sp különleges sport és szabadidős terület (sportpálya, horgásztó)
  - K t temető terület
  - K if különleges idegenforgalmi terület
  - K b kavicsbánya területe
  - K tr lakossági törmeléklerakó területe
  - K hu hulladék udvar területe
- Lakóterületek**
- L f lakóterület
  - lakóterület beépíthető és be nem építhető területek határa
- Gazdasági területek**
- G ip ipari gazdasági terület
  - állattartó telep 500 méteres védőtávolsága
  - G ksz kereskedelmi gazdasági terület
- Zöldterületek**
- Z kp közpark terület
- Közelédesi területek**
- KÖ am állami mellékút
  - KÖ t tervezett településközi út
  - KÖ m jelentősebb mezőgazdasági út
  - KÖ általános közlekedési terület
- Értékvédelem**
- műemlék
  - műemléki környezet határa
  - helyi védett művi érték
  - régészeti lelőhely
  - Natura 2000 (élelőhelyvédelmi irányelv) területi határa
- Egyéb jelek**
- erdőtelepítésre javasolt terület
  - roncsolt terület határa
  - felzsin alatti szándékú vezeték és (tengelyről mért 15 méteres) védőtávolsága
  - 20 kV-os légvezeték és (tengelyről mért 5 méteres) védőtávolsága
  - 35 kV-os légvezeték és (tengelyről mért 6 méteres) védőtávolsága
  - tervezetthelyi jelentőségű kerékpáros nyomvonal
  - tervezett regionális jelentőségű kerékpáros nyomvonal
  - nagyiprosági gázvezeték és (tengelyről mért 46 méteres) védőtávolsága
  - nagy-középiprosági gázvezeték és (tengelyről mért 26 méteres) védőtávolsága

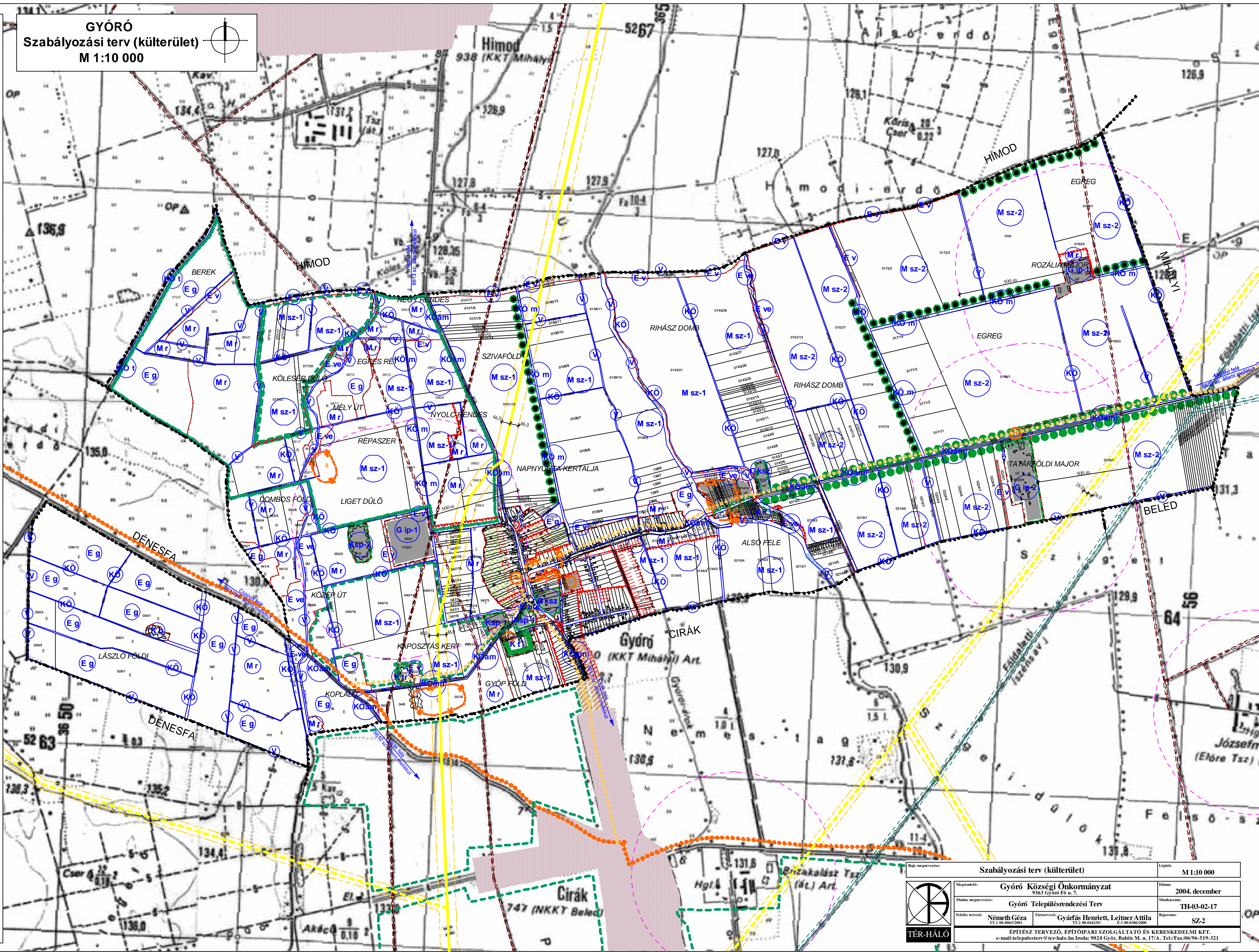

|  |   |  |
|--|---|--|
| Rajz megnevezése: Szabályozási terv (külföld)  |   | Lépték: M 1:10 000   |
| Megrendelő: Győr Községi Önkormányzat<br>9363 Győr Fő u. 7.                                  | Dátum: 2004. december                     | Munkaszám: TH-03-02-17                                     |
| Munka megnevezése: Győr Településrendezési Terv  | Rajzszerkesztő: Németh Géza               | Rajzszám: SZ-2   |
| Felbízó szerv: Németh Géza   | Tervező: Gyúrfás Henriett, Leitner Attila | EPTÉSZ TERVEZŐ, ÉPÍTŐPARI SZOLGÁLTATÓ ÉS KERESKEDELMI KFT. |
| e-mail: teleulester@ter-halo.hu Iroda: 9024 Győr, Babits M. u. 17/A. Tel./Fax: 06/96-519-321 |   |  |